



# 59. ročník Medzinárodných dní cyklistiky

15-17.7.2022



**DUBNICA**  
NAD VÁHOM

## THE ORGANISER / USPORIADATEĽ

The organiser / Usporiadateľ:

**SLOVENSKÝ ZVÁZ CYKLISTIKY** v spolupráci s **Športovým klubom cyklistiky Dubnica nad Váhom**

The event director / Riaditeľ pretekov:

**Stanislav HOLEC**, +421 905 565 331, [skcsro@gmail.com](mailto:skcsro@gmail.com), Hasičská 4227/6, 018 41 Dubnica nad Váhom

The event safety manager / Manažér pre bezpečnosť pretekov:

**Peter KRIŽAN**, +421 907 140 045, [skcsro@gmail.com](mailto:skcsro@gmail.com), Športovcov 655, 018 41 Dubnica nad Váhom

The technical director / Technický riaditeľ:

**Václav ŠTEVKO**, +421 950 566 654, [skcsro@gmail.com](mailto:skcsro@gmail.com)

The marketing director / Marketingový riaditeľ:

**Jaroslav MÚČKA**, +421 948 723 711, [skcsro@gmail.com](mailto:skcsro@gmail.com)

The convoy director / Veliteľ konvoja:

**Vendelín KVETAN**, +421 911 820 971, [skcsro@gmail.com](mailto:skcsro@gmail.com)

The event doctor / Lekár pretekov:

**MUDr. Andrej TURČAN**, +421 905 217 287, [skcsro@gmail.com](mailto:skcsro@gmail.com)

The event COVID-19 doctor / Lekár pretekov pre COVID-19:

**MUDr. Andrej TURČAN**, +421 905 217 287, [skcsro@gmail.com](mailto:skcsro@gmail.com)

The event COVID-19 coordinator / Manažér pretekov pre COVID-19:

**Emil SUCHÁNEK**, +421 903 405 076, [skcsro@gmail.com](mailto:skcsro@gmail.com)

Police of Slovak Republic / Polícia SR:

**mjr. Martin SLÁDEČEK**, [skcsro@gmail.com](mailto:skcsro@gmail.com)

The event secretary / Tajomník pretekov:

**Anna HABŠUDOVOVÁ**, +421 905 792 802, [skcsro@gmail.com](mailto:skcsro@gmail.com)

## THE COMMISSAIRES' PANEL / ROZHODCOVSKÝ ZBOR

The president of the commissaires' panel (UCI) / Hlavný rozhodca (UCI):

**Paweł SKOREK** POL

The commissair (National) / Rozhodca:

**Ondrej BIROŠ** SVK

**Daniel FEJO** SVK

**Zdenek HOLBA** SVK

**Zuzana ŠIMKO** SVK

**Lenka HRABÁKOVÁ** SVK

**Stanislav HRABÁK** SVK

*finishing judge / cieľový rozhodca*

*finishing judge assistant and photo-finish/ asistent cieľového rozhodcu a foto-finish*

*timekeeper commissair / časomerač*

The commissair MOTO (National) / Rozhodca MOTO:

**Vlastimil PORUBAN** SVK

**Zdenko KAČIC** SVK

**Juraj GAVENDA** SVK

**Jozef CHLEPKO** SVK

The commissair INFO-MOTO (National) / Rozhodca INFO-MOTO:

**Vlastimil SUŠIL** CZK

**Jitka FLORIÁNOVÁ** CZK

The radio-tour speaker / Konvojový rozhlas:

**Ladislav ČÚZY** SVK

Timekeeping service / Časomiera:

**Rastislav HRBÁČEK** SVK

## PLACE AND DATES OF THE EVENT / TERMÍN A MIESTO KONANIA

1 <sup>st</sup> Stage / 1. etapa:	<b>15.7.2022 17:30 hod.</b>	Trenčianske Teplice, T. G. Masaryka 565/3, hotel Slovakia
2 <sup>nd</sup> Stage / 2. etapa:	<b>16.7.2022 17:00 hod.</b>	Nová Dubnica
3 <sup>rd</sup> Stage / 3. etapa:	<b>17.7.2022 10:00 hod.</b>	Dubnica nad Váhom, Pod Hájom, DuTaF centrum

## ACCESSIBILITY INFO / VŠEOBECNÉ INFORMÁCIE O PRÍSTUPE



Race venue is based near the cities **Dubnica nad Váhom** and **Ilava**. These areas are easily accessible from highway D1 in both directions from **Bratislava** and **Žilina**.

Trasy pretekov sa nachádzajú v blízkom okolí miest **Dubnica nad Váhom** a **Ilava**. Sú ľahko dostupné z diaľnice D1 v smere od **Bratislavy** alebo od **Žiliny**.

## Important landmarks / Dôležité orientačné body:

- |  |   |  |
|--|---|--|
| • <b>Race headquarter / Kancelária pretekov</b>        | Športovcov 655/2, 01841, Dubnica nad Váhom, futbalový štadión | <a href="https://www.google.com/maps/place/48°57'50.5\" n,18°09'45.2\"e"="">48°57'50.5"N, 18°09'45.2"E</a> |
| • <b>Start of 1<sup>st</sup> Stage / Štart 1.etapy</b> | Trenčianske Teplice, T. G. Masaryka 565/3, hotel Slovakia     | <a href="https://www.google.com/maps/place/48°54'35.2\" n,18°10'11.3\"e"="">48°54'35.2"N, 18°10'11.3"E</a> |
| • <b>Start of 2<sup>nd</sup> Stage / Štart 2.etapy</b> | Nová Dubnica, Mierové Námestie                                | <a href="https://www.google.com/maps/place/48°56'09.8\" n,18°08'43.3\"e"="">48°56'09.8"N, 18°08'43.3"E</a> |
| • <b>Start of 3<sup>rd</sup> Stage / Štart 3.etapy</b> | Dubnica nad Váhom, Pod Hájom, DuTaF centrum                   | <a href="https://www.google.com/maps/place/48°57'16.1\" n,18°10'42.2\"e"="">48°57'16.1"N, 18°10'42.2"E</a> |

# ŠPECIFICKÉ PRAVIDLÁ

## 1. Usporiadateľ a pravidlá

Usporiadateľom pretekov je:  
**Slovenský zväz cyklistiky (SZC)**  
 Kukuričná ul. 13, 831 03 Bratislava

v spolupráci so:  
**Športový klub cyklistiky Dubnica nad Váhom**  
 Športovcov 655, 01841, Dubnica nad Váhom

Cyklistické preteky „59. ročník Medzinárodných dní cyklistiky“ sú registrované v UCI kategórii 2.1 pre kategóriu MJ. Preteky sú organizované podľa pravidiel UCI a pravidiel SZC.

Preteky sa uskutočnia od piatku 15.7.2022 do nedele 17.7.2022 a pozostávajú z troch etáp:

1. etapa, Trenčianske Teplice - Trenčianske Teplice (časovka)	10,0 km
2. etapa, Nová Dubnica – Nová Dubnica	97,1 km
3. etapa, Dubnica nad Váhom - Dubnica nad Váhom	126,4 km

Preteká sa za plnej cestnej premávky. Všetci účastníci musia dodržiavať ustanovenia vyhlášky o cestnej premávke č. 8/2009 Z. z. a sú povinní akceptovať pokyny Polície SR, rozhodcov a usporiadateľov.

Všetci účastníci sa zúčastňujú týchto pretekov na vlastné nebezpečenstvo, usporiadateľ neručí za vzniknuté škody účastníkom (pretekarom, doprovodu), ani nimi spôsobené.

Počas podujatia môžu byť vytvorené fotografie a videozáznamy, ktoré môžu byť zverejnené v televízii, na webových stránkach SZC / ŠKC Dubnica nad Váhom, v spravodajstve a na iných sociálnych sieťach.

Usporiadateľ si vyhradzuje právo nevyhnutných zmien v tomto rozpise.

## 2. Prihlášky

Na pretekoch môžu štartovať pretekári narodení v rokoch 2004 a 2005 (kategória junior).

Maximálny počet pretekárov za jeden team je 6. Minimálny počet pretekárov v jednom teame je 4. Celkový maximálny počet pretekárov je organizátorom stanovený na 150.

Prihlášky je možné zaslať e-mailom na adresu:

- [skcsro@gmail.com](mailto:skcsro@gmail.com)

Pokiaľ bude prihláška zaslaná e-mailom, tak musí obsahovať zoznam pretekárov s nasledujúcimi údajmi:

- UCI ID,
- číslo licencie,
- priezvisko a meno,
- názov klubu,
- kategória

V prihláške je možné uviesť maximálne 3 náhradníkov.

**Uzávierka prihlášok je dňa 5.7.2022.**

## 3. Podmienka účasti

Podmienkou účasti pre pretekárov a doprovod je platná licencia na rok 2022 vydaná príslušnou federáciou združenou v UCI.

Každý zahraničný účastník je povinný mať uzavreté cestovné poistenie platné pre pobyt v Slovenskej republike počas celých pretekov.

## 4. Obmedzenie prevodov

Počas pretekov je povolené používať najťažší prevod 7,93 m na jedno kompletné otočenie kľúk.

## 5. Zdravotné zabezpečenie

Lekár pretekov: **MUDr. Andrej TURČAN**, +421 905 217 287

Zdravotné zabezpečenie poskytujú:

- Zdravotná doprava s.r.o., Trenčín

Najbližšie nemocnice:

- Nemocnica s poliklinikou Ilava, Štúrova 3, 019 01 Ilava
- Fakultná nemocnica Trenčín, Legionárska 594/28, 911 01 Trenčín

V prípade núdze volajte: **112**, alebo **155**

## 6. Kancelária pretekov

Kancelária pretekov je umiestnená v športovom areáli futbalového štadiónu v Dubnici nad Váhom:

**Športovcov 655/2, 018 41 Dubnica nad Váhom,**  
**(48°57'50.5"N, 18°09'45.2"E)**

Otvorená je v nasledujúcich časoch:

14.7.2022 od 16:00 do 20:00 hod  
 15.7.2022 od 10:00 do 15:00 hod  
 16.7.2022 od 14:00 do 15:00 hod  
 17.7.2022 od 08:00 do 09:00 hod

Kontaktné osoby:

**Anna HABŠUDOVÁ**, +421 905 792 802  
**Jaroslav MÚČKA**, +421 948 723 711

## 7. Technická porada

Technická porada bude v priestoroch kancelárie pretekov  
**15.7.2022 od 15:00 do 15:30 hod**

Súčasťou porady bude aj informovanie od organizátorov a Polície SR všetkých vodičov sprievodných vozidiel, vodičov motocyklov, vodičov vozidiel TV a novinárov sa podľa pravidiel UCI.

## 8. Rádiové spojenie

Frekvencia použitá pre RADIO TOUR počas pretekov bude upresnená na technickej porade. Frekvencia Digital DMR

## 9. Mechanické vozidlá a neutrálna pomoc

Poradie mechanických vozidiel bude určené na technickej porade. Čísla na mechanické autá sa budú vydávať po predložení platnej licencie federácie na rok 2022.

Pre prvú, druhú a tretiu etapu je zabezpečená neutrálna pomoc vo forme troch mechanických vozidiel organizátora.

Na trase pretekov nie je poskytovaná neutrálna pomoc organizátora vo forme pomoci z mechanických neutrálnych motocyklov.

V prvej etape nie je povolené používať teamové mechanické vozidlá. Organizátor vytvorí tri stacionárne stanoviská neutrálnej pomoci. Každé stanovisko bude obsluhovať pretekárov v oboch smeroch.

## 10. Štartové čísla a snímacie čipy

Štartové čísla budú vydávané dňa 15.7.2022 od 15:00 do 15:30 hod v kancelárii pretekov.

Čipy budú vydávané spolu so štartovým číslom a musia byť umiestnené na pravej nohe prednej vidly. Po skončení pretekov je družstvo povinné vrátiť všetky čipy časomeračom. Za každý nevrátený čip bude účtovaná čiastka 100€.

## 11. Podpisové hárkov

Každý pretekár je povinný sa vlastnoručne podpísať do podpisových hárkov pred štartom každej etapy. Hárkov budú vystavené v priestore štartu. Ukončenie podpisovania je stanovené na 10 minút pred štartom etapy.

## 12. Súťaž jednotlivcov podľa času

Víťazom pretekov sa stane pretekár s najnižším súčtom časov zo všetkých troch etáp. V prípade rovnosti časov sa postupuje podľa článku 2.6.015.

V cieľi druhej a tretej etapy budú pre prvých troch pretekárov udeľované časové bonifikácie vo výške 5-3-1 sekúnd. Bonifikácie sa započítavajú do celkového času po etape.

Vedúci pretekár obdrží žltý dres s logom sponzora, v ktorom je povinný pretekať v nasledujúcej etape.

## 13. Súťaž o najlepšieho vrchára

Víťazom súťaže o najlepšieho vrchára sa stane pretekár najvyšším súčtom bodov získaných na vrchárskych premiách. Každá prémia sa boduje 5-3-2-1 bod. V prípade rovnosti bodov sa postupuje podľa článku 2.6.017.

Víťaz súťaže bude vyhlásený po skončení pretekov.

Na trase pretekov sú nasledujúce vrchárske premie (HP/VP):



**2. etapa:**

- 9,8 km - Machnáč
- 73,2 km - Mitice
- 87,4 km - Machnáč

**3. etapa:**

- 15,8 km - Háj
- 26,2 km - Homôlka
- 48,9 km - Javorinka
- 64,1 km - Háj
- 74,5 km - Homôlka
- 97,2 km - Javorinka
- 112,4 km - Háj

**14. Súťaž o najaktívnejšieho pretekára**

Víťazom súťaže o najaktívnejšieho pretekára sa stane pretekár najvyšším súčtom bodov získaných na rýchlostných premiách. Každá prémia sa boduje 3-2-1 bod. V prípade rovnosti bodov sa postupuje podľa článku 2.6.017.

Víťaz súťaže bude vyhlásený po skončení pretekov .

Na trase pretekov sú nasledujúce rýchlostné prémie (RP):

**2. etapa:**

- 40,5 km - Dubodiel, Buchel MB, č.d. 274
- 65,3 km - Dubodiel, Buchel MB, č.d. 274

**15. Stacionárna občerstvovacia zóna**

Počas druhej a tretej etapy je zriadená stacionárna občerstvovacia zóna. Občerstvovacia zóna je označená tabuľkami/nápisom na ceste BUFET a ~~BUFET~~.

**3. etapa**

- 65,3 km - začiatok
- 70,0 km - koniec

**16. Zóna na vyhadzovanie odpadkov**

Úsek označený ako Litter zóna je úsek na odhadzovanie odpadkov alebo cyklistických fliaš.

V druhej a tretej etape bude organizátormi vyznačená táto zóna v rozpise jednotlivých etáp a je v celej dĺžke občerstvovacej zóny.

Pevná Litter zóna bude vyznačená tiež 20 km pred cieľovou páskou

**17. Špecifické pravidlá pre prvú etapu**

Štartové poradie pre prvú etapu bude určené žrebovaním. Každý team si vyzrebuje svoje poradie. Každý team si určí poradie štartu svojich pretekárov. Interval štartu je 1 minúta.

Počas prvej etapy je povolené používať špeciálne časovkárské bicykle.

**18. Limit**

Ak bude mať pretekár počas druhej a tretej etapy stratu viac ako 20 minút na čelo pretekov bude z pretekov odvolaný a nebude klasifikovaný. Limit sa neuplatňuje počas prvej etapy.

**19. Vyhlásenie výsledkov**

Vyhlásenie bude v mieste cieľa etapy 15 minút po dojazde pretekára umožňujúceho stanoviť prvých troch pretekárov v celkovom poradí po etape.

**20. Antidopingová kontrola**

Dopingová kontrola je vykonaná antidopingovou agentúrou Slovenskej republiky na požiadanie SZC.

Antidopingová kontrola je umiestnená v športovom areáli futbalového štadiónu v Dubnici nad Váhom:

**Športovcov 655/2, 018 41 Dubnica nad Váhom,**  
([48°57'50.5"N, 18°09'45.2"E](https://www.google.com/maps/place/48°57'50.5\))

**21. Tresty**

Martin Riška  
predseda STK SZC

Stanislav Holec  
riadiateľ pretekov

V Dubnici nad Váhom, 20.5.2022

Aplikuje sa tabuľka trestov UCI

**22. Štartovné**

Štartovné je vo výške v zmysle súťažného poriadku – mimo pozvaných družstiev.

**23. Ubytovanie**

Organizátor hradí ubytovanie iba pozvaným tímom.

**24. Ceny**

Ceny za umiestnenie v etapách a v celkovom poradí sú v súlade s „2022 UCI ROAD Financial Obligations“ pre etapové preteky kategórie 2.1 v kategórii junióri po uplatnení koeficientu platného pre národnú federáciu v skupine 2.

Nasledujúce finančné ceny budú udelené v celi jednotlivých etáp a v celkovom poradí po tretej etape:

Poradie	1. etapa	2. etapa	3. etapa	Celkové poradie
1	70 €	70 €	70 €	122.5 €
2	52.5 €	52.5 €	52.5 €	70 €
3	35 €	35 €	35 €	52.5 €
4	28 €	28 €	28 €	42 €
5	21 €	21 €	21 €	35 €
6	21 €	21 €	21 €	35 €
7	21 €	21 €	21 €	35 €
8	21 €	21 €	21 €	35 €
9	21 €	21 €	21 €	35 €
10	21 €	21 €	21 €	35 €
11	14 €	14 €	14 €	14 €
12	14 €	14 €	14 €	14 €
13	14 €	14 €	14 €	14 €
14	14 €	14 €	14 €	14 €
15	14 €	14 €	14 €	14 €
16	14 €	14 €	14 €	14 €
17	14 €	14 €	14 €	14 €
18	14 €	14 €	14 €	14 €
19	14 €	14 €	14 €	14 €
20	14 €	14 €	14 €	14 €
Spolu	451.5 €	451.5 €	451.5 €	637 €

Nasledujúce finančné ceny budú udelené prvým trom pretekárom v celkovom poradí po tretej etape v súťaži o najlepšieho vrchára ako aj v súťaži o najaktívnejšieho pretekára:

Poradie	Vrchárska súťaž	Súťaž aktivity
1	50 €	50 €
2	30 €	30 €
3	20 €	20 €
Spolu	100 €	100 €

Celkovo bude na pretekoch vyplatené na cenách 2834 €.

Ceny budú posielané po skončení pretekov bankovým prevodom na účet teamu. Každý team musí odovzdať nasledujúce informácie potrebné pre zrealizovanie platby:

- názov a adresa príjemcu
- číslo účtu príjemcu alebo IBAN
- SWIFT kód (BIC) banky príjemcu
- názov a adresa banky príjemcu

## SPECIFIC REGULATIONS

### 1. Organizer and Rules

Race is organized by:

**Slovak Cycling Federation (SZC)**  
Kukuríčná ul. 13, 831 03 Bratislava

in cooperation with:

**Športový klub cyklistiky Dubnica nad Váhom**  
Športovcov 655, 01841, Dubnica nad Váhom

Cycling race „59. ročník Medzinárodných dní cyklistiky“ is entered in the UCI category 2.1. The event is open to athletes of the Men Junior categories. This event is organized under the UCI and SZC regulations.

The event is held from 15.7.2022 to 17.7.2022 and consists of the following three stages:

1 <sup>st</sup> Stage, Trenčianske Teplice - Trenčianske Teplice (ITT)	10,0 km
2 <sup>nd</sup> Stage, Nová Dubnica – Nová Dubnica	97,1 km
3 <sup>rd</sup> Stage, Dubnica nad Váhom - Dubnica nad Váhom	126,4 km

The race is held without road closures. All participants must obey Road traffic regulations Nr. 8/2009 Z. z., and also everyone is obliged to accept the instructions of the Police of the Slovak Republic, the Jury as well as the race organizers.

All participants take part in this event at their own risk, the organizer is not liable for any damages incurred to the participants (competitors or staff) or caused by them.

During the event, photographs and video recordings can be created, which can be published on television, on the SZC / ŠKC Dubnica nad Váhom website, in the news and on other social networks.

The organizer reserves the right to make necessary changes to this schedule.

### 2. Registration

The race is open for competitors born in 2004 and 2005 (category Men Junior).

Maximum number of competitors per team is 6. No team may start with fewer than 4 riders. The total number of competitors is set by the organizer to 150.

Registrations can be sent by e-mail to:

- [skcsro@gmail.com](mailto:skcsro@gmail.com)

If the registration is sent by email, it must contain a list of competitors with the following information:

- UCI ID
- License Nr.
- Surname and name
- Club name
- Category

A maximum of 3 reserve riders can be listed in the application.

**The registration deadline is 5.7.2022.**

### 3. Condition of participation

The condition of participation for competitors and escorts is a valid license for 2022 issued by the relevant federation associated in the UCI.

Every foreign participant is obliged to have travel insurance valid for a stay in the Slovak Republic during the entire race.

### 4. Gear restrictions

The permissible transmission for riders is 7.93 meters, per one full rotation of the cranks.

### 5. Medical care

Race doctor: **MUDr. Andrej TURČAN**, +421 905 217 287

Medical care is provided by:

- Zdravotná doprava s.r.o., Trenčín

Nearby hospitals:

- Nemocnica s poliklinikou Ilava, Štúrova 3, 019 01 Ilava
- Fakultná nemocnica Trenčín, Legionárska 594/28, 911 01 Trenčín

In case of emergency, call: **112** or **155**

### 6. Race headquarters

Race headquarters is located in the complex of the football stadium in Dubnica nad Váhom:

**Športovcov 655/2, 018 41 Dubnica nad Váhom,**  
([48°57'50.5"N,18°09'45.2"E](https://www.google.com/maps/place/48°57'50.5\))

Race headquarters shall be open on these times:

14.7.2022 from 16:00 to 20:00  
15.7.2022 from 10:00 to 15:00  
16.7.2022 from 14:00 to 15:00  
17.7.2022 from 08:00 to 09:00

Contact:

**Anna HABŠUDOVÁ**, +421 905 792 802  
**Jaroslav MÚČKA**, +421 948 723 711

### 7. Team manager meeting

Team manager meeting will take place at race headquarters:  
**15.7.2022 from 15:00 to 15:30**

The meeting will also include information from the organizers and the Police of the Slovak Republic to all drivers of accompanying vehicles, motorbike drivers, drivers of television and journalists vehicles according to the rules of the UCI.

### 8. Radio-Tour

Frequency used for RADIO TOUR during the race will be specified at the team manager meeting. Frequency Digital DMR.

### 9. Team cars and Neutral technical support

The order of team cars will be determined at the team manager meeting. The numbers for team cars will be issued upon presentation of a valid federation license for 2022.

The technical support service is handled by the organizer. The neutral support is provided by the 3 neutral service cars.

The neutral support by the means of neutral service motorcycles will not be provided.

In the 1st Stage, the use of team cars is not allowed. The organizer will create three stationary positions of neutral technical support. Each stand will serve the competitors in both directions.

### 10. Start numbers and timing chips

Start numbers will be issued on 15.7.2022 from 15:00 to 15:30 at Race headquarters.

Timing chips will be issued together with start numbers. Chips must be placed on the right-side of the front fork. After the race, every team is obliged to return all chips to the timekeeper. An amount of €100 will be charged for each non-returned chip.

### 11. Signing of the starting sheet

Every rider is obliged to sign the starting sheet before the start of every stage. Starting sheets will be placed at the start of the stage. The starting sheet has to be signed at the latest 10 minutes before the start of the stage.

### 12. Individual general classification by time

The winner of the race will be the competitor with the lowest sum of times from all three stages. In the event of a tie, Article 2.6.015 shall apply.

At the end of the 2nd and 3rd Stages, time bonuses of 5-3-1 seconds will be given to the first three competitors. Bonuses are included in the total time after the stage.

The race leader will receive a yellow jersey with the sponsor's logo, in which he is obliged to race in the next stage.

### 13. Mountain classification

The winner of the competition for the best climber will be the competitor with the highest sum of points obtained on mountain classification. At each mountain classification, points (5-3-2-1) will be awarded. In the event of a tie, Article 2.6.017 shall apply.

The winner of the mountain classification will be announced after the race. The following mountain classifications (HP / VP) are on the race route:

**2<sup>nd</sup> Stage:**

- 9,8 km - Machnáč
- 73,2 km - Mitice
- 87,4 km - Machnáč

**3<sup>rd</sup> Stage:**

- 15,8 km - Háj
- 26,2 km - Homôlka
- 48,9 km - Javorinka
- 64,1 km - Háj
- 74,5 km - Homôlka
- 97,2 km - Javorinka
- 112,4 km - Háj

**14. Sprint classification**

The winner of the sprint classification will be the competitor with the highest sum of points obtained on intermediate sprints. At intermediate sprint points (3-2-1) will be awarded. In the event of a tie, Article 2.6.017 shall apply.

The winner of the points classification will be announced after the race.

The following intermediate sprints (RP) are on the race route:

**2<sup>nd</sup> Stage:**

- 40,5 km - Dubodiel, Buchel MB, č.d. 274
- 65,3 km - Dubodiel, Buchel MB, č.d. 274

**15. Feed zones**

During the 2<sup>nd</sup> and 3<sup>rd</sup> Stage feed zones will be established. Feed zone will be marked by roadside sign/inscription on the BUFET a ~~BUFET~~.

**3<sup>rd</sup> Stage:**

- 68,0 km - start
- 73,0 km - end

**16. Litter zones**

Section of the stage marked as Litter zone is a section for littering or disposing bottles.

In the 2<sup>nd</sup> and 3<sup>rd</sup> Stage, this zone will be marked by the organizers in the itinerary of individual stages and is in the entire length of the feed zone.

The fixed Litter zone will also be marked 20 km before the finish.

**17. Specific regulation for the 1st Stage**

The starting order for the first stage will be determined by a draw. Each team draws its order. Each team will determine the starting order of its competitors. The start interval is 1 minute.

During the first Stage it is allowed to use special time trial bike.

**18. Limit**

If a competitor is more than 20 minutes behind the front of the race during the 2<sup>nd</sup> and 3<sup>rd</sup> Stage, he will be called-out of the race and he will not be classified.

In the first stage the time limit is not applied.

**19. Awards ceremony**

The ceremony will be at the finish line of the stage 15 minutes after the arrival of the competitor, who allows the first three competitors to be determined in the classification after the stage.

**20. Antidoping**

Doping control is performed by the anti-doping agency of the Slovak Republic at the request of SZC.

Antidoping tests will take place in the complex of the football stadium in Dubnica nad Váhom:

Športovcov 655/2, 018 41 Dubnica nad Váhom,  
(48°57'50.5"N, 18°09'45.2"E)

**21. Penalties**

The UCI penalty scale is the only one applicable.

**22. Entry fees**

The entry fee is in the amount of the competition rules - except for the invited teams.

**23. Accommodation**

The organizer pays for the accommodation only for the invited teams.

**24. Prizes**

According to „2022 UCI ROAD Financial Obligations“ for stage races class 1 in category Men Juniors (National Federations classification – UEC Group 2) the following prizes for the stages and general classification are awarded:

Rank	1 <sup>st</sup> stage	2 <sup>nd</sup> stage	3 <sup>rd</sup> stage	General Classification
1	70 €	70 €	70 €	122.5 €
2	52.5 €	52.5 €	52.5 €	70 €
3	35 €	35 €	35 €	52.5 €
4	28 €	28 €	28 €	42 €
5	21 €	21 €	21 €	35 €
6	21 €	21 €	21 €	35 €
7	21 €	21 €	21 €	35 €
8	21 €	21 €	21 €	35 €
9	21 €	21 €	21 €	35 €
10	21 €	21 €	21 €	35 €
11	14 €	14 €	14 €	14 €
12	14 €	14 €	14 €	14 €
13	14 €	14 €	14 €	14 €
14	14 €	14 €	14 €	14 €
15	14 €	14 €	14 €	14 €
16	14 €	14 €	14 €	14 €
17	14 €	14 €	14 €	14 €
18	14 €	14 €	14 €	14 €
19	14 €	14 €	14 €	14 €
20	14 €	14 €	14 €	14 €
<b>Total</b>	<b>451.5 €</b>	<b>451.5 €</b>	<b>451.5 €</b>	<b>637 €</b>

The prizes for Mountain classification and Sprint classification are awarded according general classification:

Rank	Mountain classification	Sprint classification
1	50 €	50 €
2	30 €	30 €
3	20 €	20 €
<b>Total</b>	<b>100 €</b>	<b>100 €</b>

Grand total of 2834 € will be awarded in this event.

The prizes are going to be sent after the race via bank transfer directly to teams bank account. Each team is obligated to provide the following info to the organizer in order to make a bank transfer:

- Name and address of receiver
- Bank account number / IBAN of receiver
- SWIFT code (BIC) of receiver's bank
- Name and address of receiver's bank

Martin Riška  
Chairman of the STK (Sport-Technical Committee) SZC

Stanislav Holec  
Director of the race

V Dubnici nad Váhom, 30.5.2022

1. etapa	15. Jul 2022	Trenčianske Teplice - Trenčianske Teplice	10,0 km
1 <sup>st</sup> stage	15 <sup>th</sup> July 2022		

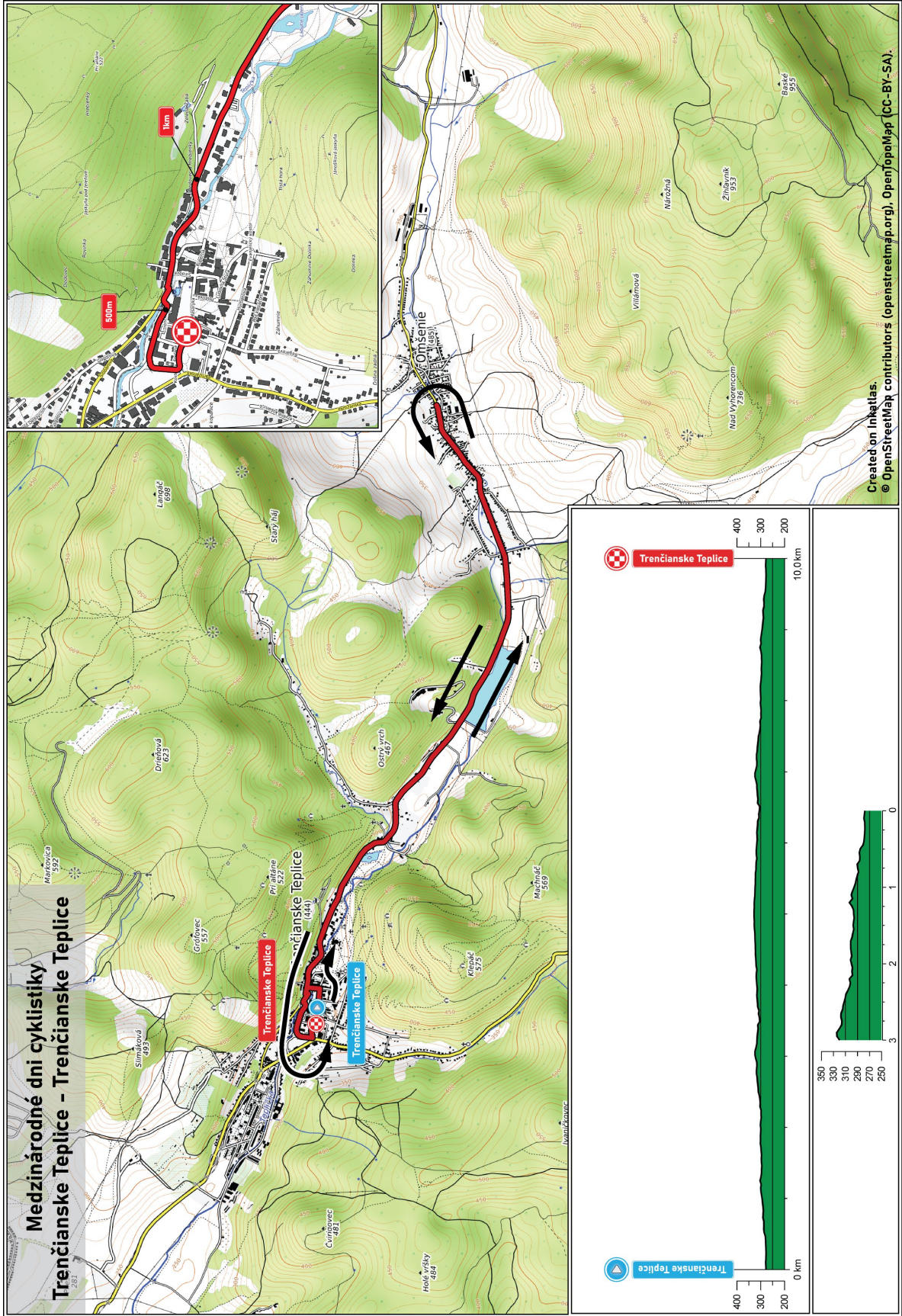



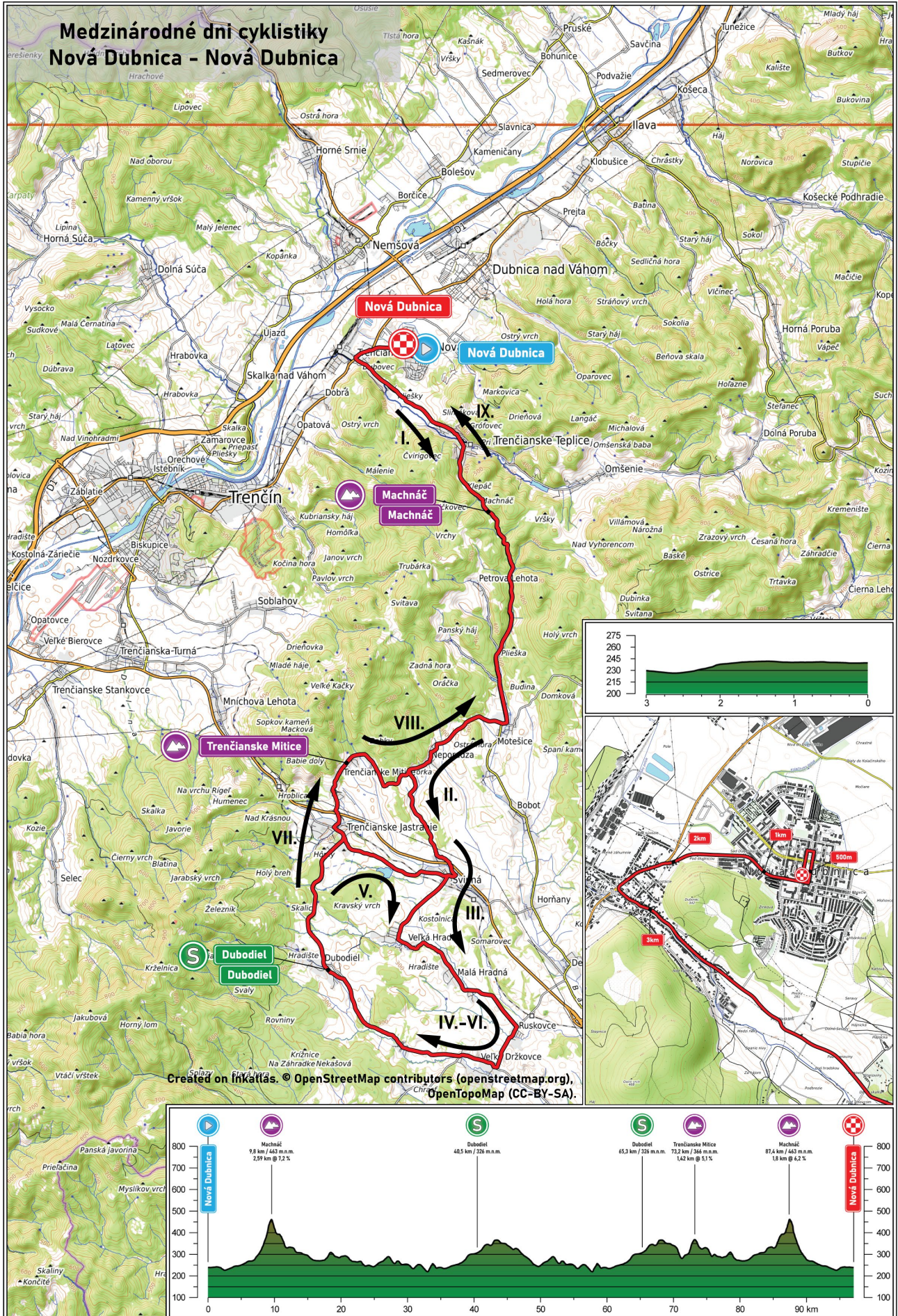

1. etapa		15. Jul 2022		Trenčianske Teplice - Trenčianske Teplice			10,0 km	
1 <sup>st</sup> stage		15 <sup>th</sup> July 2022						
Vzdialenosť [km]		n.m.v [m]		Smerovanie, doplnkové info	45 km/h			
od štartu	do cieľa				prvý pretekár	posledný pretekár		
0	10.0	278		Trenčianske Teplice, Hotel KRYM	ŠTART/START	17:30	20:00	
0.1	9.9	279	←	na ul. Sinaova		17:30	20:00	
0.3	9.7	278	→	na cestu 17. novembra		17:30	20:00	
0.4	9.6	280	←	po hlavnej		17:31	20:01	
1.7	8.3	301	→	po hlavnej		17:33	20:03	
2.4	7.6	310		KO Trenčianske Teplice		17:34	20:04	
3.1	6.9	315		ZO Omšenie		17:35	20:05	
4.2	5.8	321	↑	po hlavnej		17:36	20:06	
4.8	5.2	328	∩	obrátka pred Potravinami Coop Jednota		17:37	20:07	
5.2	4.8	323	↑	po hlavnej		17:37	20:07	
6.5	3.5	316		KO Omšenie		17:39	20:09	
7.9	2.1	301		ZO Trenčianske Teplice		17:41	20:11	
8.2	1.8	296	←	po hlavnej		17:41	20:11	
9.2	0.8	279	→	po hlavnej		17:42	20:12	
9.3	0.7	278	←	po ceste 17. novembra		17:42	20:12	
9.5	0.5	279	←	na ul. Jesenského		17:43	20:13	
9.7	0.3	279	←	na ul. Hviezdoslavova		17:43	20:13	
9.8	0.2	279	←	na ul. Tomáša G. Masaryka		17:43	20:13	
10.0	0	278		Trenčianske Teplice, Hotel KRYM	CIEĽ/FINISH	17:43	20:13	

2. etapa	16. Jul 2022	Nová Dubnica – Nová Dubnica	97,1 km
2nd stage	16th July 2022		



2. etapa		16. Jul 2022		Nová Dubnica – Nová Dubnica			97,1 km		
2 <sup>nd</sup> stage		16 <sup>th</sup> July 2022							
Vzdialenosť [km]		n.m.v [m]		Smerovanie, doplnkové info	40 km/h	42 km/h	44 km/h		
od štartu	do cieľa								
0.0	97.1	240		<b>Nová Dubnica, Mierové námestie</b>	<b>ŠTART/ START</b>	17:00	17:00	17:00	
0.2	96.9	239	→	po Mierovom námestí		17:00	17:00	17:00	
0.3	96.8	239	→	okolo kaviarne Roxy		17:00	17:00	17:00	
0.4	96.7	239	↑	priamo cez SNP		17:01	17:01	17:01	
0.6	96.5	240	→	na ul. Trenčianska		17:01	17:01	17:01	
0.7	96.4	240	↑	priamo po Trenčianskej		17:01	17:01	17:01	
0.8	96.3	240	↑	priamo po Trenčianskej		17:01	17:01	17:01	
1.2	95.9	242	←	po Trenčianskej, smer Tr. Teplá		17:02	17:02	17:02	
1.5	95.6	241		KO Nová Dubnica		17:02	17:02	17:02	
1.9	95.2	238		ZO Trenčianska Teplá		17:03	17:03	17:02	
2.1	95.0	233	←	na cestu č. 61		17:03	17:03	17:03	
2.6	94.5	227	←	smer Tr. Teplice, na cestu č. 516		17:04	17:03	17:03	
4.2	92.9	246		KO Tr. Teplá		17:06	17:06	17:06	
4.8	92.3	248	↑	UŽP		17:07	17:07	17:07	
5.9	91.2	265		ZO Trenčianské Teplice		17:09	17:09	17:08	
6.0	91.1	267		UŽP		17:09	17:09	17:08	
6.7	90.4	270		UŽP		17:10	17:10	17:09	
6.8	90.3	271	→	po ceste č.516 smer Bánovce nad Bebravou		17:10	17:10	17:09	
7.2	89.9	286	→	po ceste č.516 smer Bánovce nad Bebravou		17:11	17:11	17:10	
8.3	88.8	341		KO Trenčianské Teplice		17:14	17:13	17:12	
9.8	87.3	442		<b>Machnáč</b>	<b>VRCHÁRSKA PRÉMIA / MOUNTAIN</b>	17:17	17:16	17:16	
16.2	80.9	271		ZO Motešice		17:25	17:23	17:22	
16.6	80.5	270	→	po hlavnej		17:25	17:24	17:23	
16.7	80.4	270	→	smer Trenčianské Mitice		17:25	17:24	17:23	
17.1	80.0	271	→	KO Motešice		17:26	17:25	17:24	
19.0	78.1	294		ZO Neporadza		17:29	17:28	17:26	
19.1	78.0	291	←	po hlavnej		17:29	17:28	17:26	
20.5	76.6	292		KO Neporadza		17:31	17:30	17:28	
20.9	76.2	290	←	smer Svinná		17:32	17:30	17:29	
23.3	73.8	254		ZO Svinná		17:35	17:33	17:32	
24.0	73.1	249	←	po hlavnej		17:36	17:34	17:32	
24.1	73.0	249	↑	cez cestu č.50		17:36	17:34	17:33	
24.5	72.6	246	→	smer Veľká Hradná		17:36	17:35	17:33	
24.7	72.4	244	←	smer Veľká Hradná		17:37	17:35	17:33	
24.9	72.2	243	↑	KO Svinná		17:37	17:35	17:34	
25.1	72.0	245	↑	UŽP		17:37	17:35	17:34	
27.0	70.1	288		ZO Veľká Hradná		17:41	17:39	17:37	
27.4	69.7	283	←	po hlavnej		17:41	17:39	17:37	
29.0	68.1	256		KO Veľká Hradná		17:43	17:41	17:39	
29.4	67.7	253		ZO Malá Hradná		17:44	17:42	17:40	
30.1	67.0	252	↑	po hlavnej		17:45	17:43	17:41	
31.0	66.1	235		KO Malá Hradná		17:46	17:44	17:42	
32.4	64.7	237		ZO Ruskovce		17:48	17:46	17:44	
32.6	64.5	231	→	smer Zlatníky		17:48	17:46	17:44	
33.2	63.9	225		KO Ruskovce		17:49	17:47	17:45	
34.1	63.0	247	→	smer Zlatníky,Dubodiel, po hlavnej,ZO Držkovce		17:51	17:48	17:46	
34.2	62.9	241	→	po hlavnej		17:51	17:48	17:46	
35.4	61.7	235	→	po hlavnej, smer Dubodiel		17:52	17:50	17:48	
35.7	61.4	235		KO Držkovce		17:53	17:50	17:48	
38.6	58.5	273		okres Trenčín		17:58	17:55	17:52	
40.0	57.1	302		ZO Dubodiel		18:00	17:57	17:55	
40.3	56.8	305	←	smer obec Dubodiel		18:01	17:58	17:55	
40.5	56.6	307		<b>Dubodiel, Buchel MB, č. d. 274</b>	<b>RÝCHLOSTNÁ PRÉMIA / SPRINT</b>	18:01	17:58	17:55	
40.6	56.5	309	↑	po hlavnej		18:01	17:58	17:56	
40.8	56.3	312	→	po hlavnej		18:01	17:59	17:56	
41.0	56.1	317	→	smer Trenčianske Jastrabie		18:02	17:59	17:56	
41.1	56.0	319	↑	smer Trenčianske Jastrabie		18:02	17:59	17:56	
41.6	55.5	340		KO Dubodiel		18:03	18:00	17:57	
44.9	52.2	345		ZO Trenčianske Jastrabie		18:08	18:05	18:02	
45.8	51.3	324	→	smer Svinná		18:09	18:06	18:03	
46.0	51.1	323		KO Trenčianske Jastrabie		18:09	18:06	18:03	
48.6	48.5	268		UŽP SP 1892		18:12	18:09	18:06	



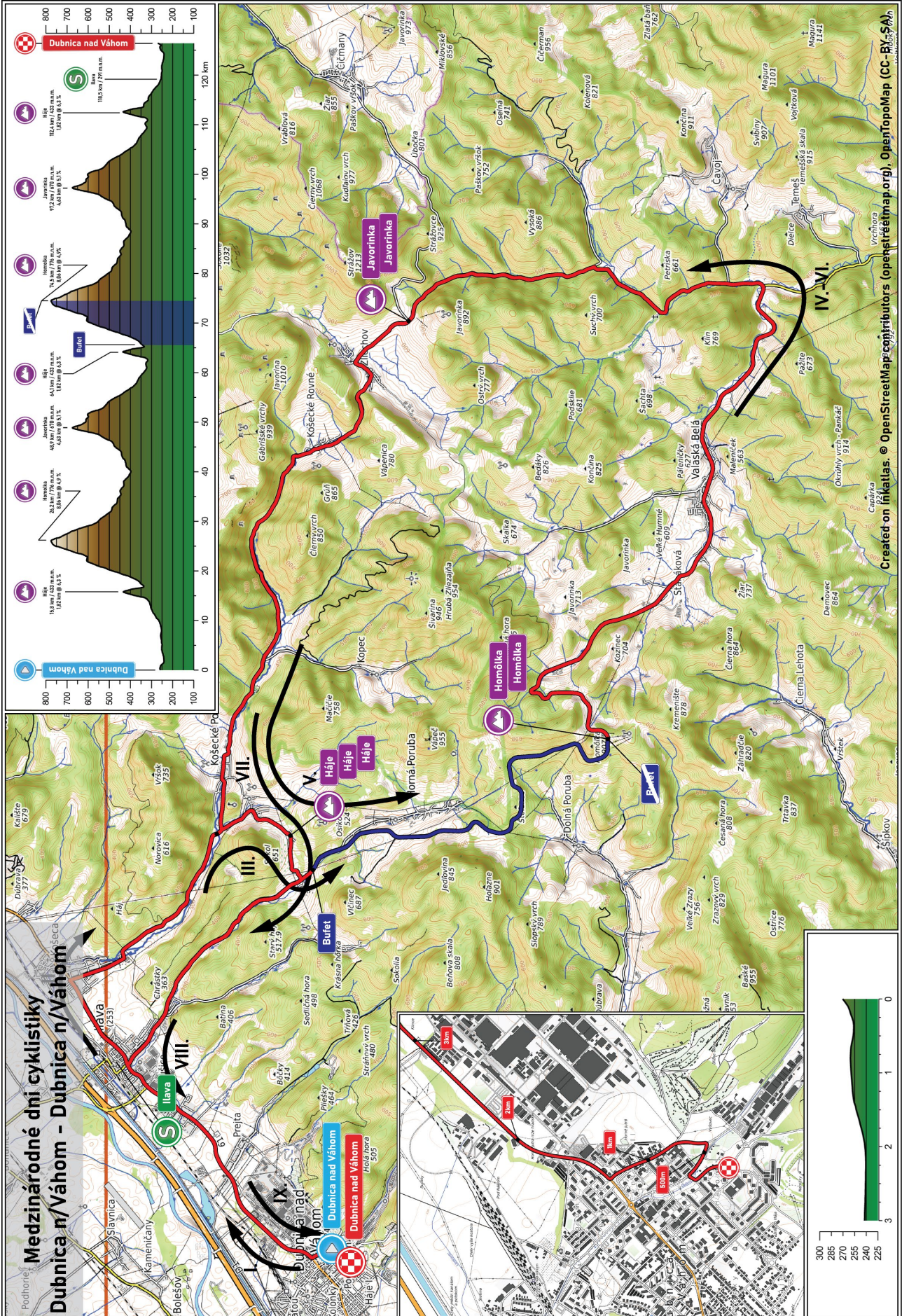

2. etapa		16. Jul 2022		Nová Dubnica – Nová Dubnica			97,1 km			
2 <sup>nd</sup> stage		16 <sup>th</sup> July 2022								
Vzdialenosť [km]		n.m.v [m]		Smerovanie, doplnkové info	40 km/h	42 km/h	44 km/h			
od štartu	do cieľa									
48.7	48.4	263		ZO Svinná	18:13	18:09	18:06			
49.6	47.5	244	→	smer Veľká Hradná	18:14	18:10	18:07			
49.9	47.2	246		KO Svinná	18:14	18:11	18:07			
49.9	47.2	246		UŽP	18:14	18:11	18:07			
51.8	45.3	289	←	ZO Veľká Hradná	18:18	18:14	18:10			
52.2	44.9	280	↑	po hlavnej	18:18	18:14	18:11			
53.8	43.3	255	↑	KO Veľká Hradná	18:20	18:16	18:13			
53.9	43.2	253	↑	ZO Malá Hradná	18:20	18:16	18:13			
55.2	41.9	244		KO Malá Hradná	18:22	18:18	18:14			
57.2	39.9	236		ZO Ruskovce	18:25	18:21	18:17			
57.4	39.7	229	→	smer Zlatníky	18:25	18:21	18:17			
58.0	39.1	231		KO Ruskovce	18:26	18:22	18:18			
58.9	38.2	245	→	smer Zlatníky,Dubodiel, po hlavnej,ZO Držkovce	18:27	18:23	18:19			
59.0	38.1	239	→	po hlavnej	18:28	18:23	18:20			
59.3	37.8	238		KO Dolné Držkovce	18:28	18:24	18:20			
59.8	37.3	239		ZO Horné Držkovce	18:29	18:24	18:21			
60.2	36.9	235	→	po hlavnej	18:29	18:25	18:21			
60.5	36.6	235		KO Horné Držkovce	18:30	18:25	18:21			
61.8	35.3	249		ZO Čuklasovce	18:32	18:27	18:23			
62.5	34.6	256		KO Čuklasovce	18:33	18:28	18:24			
63.3	33.8	271	↑	okres Trenčín	18:34	18:30	18:26			
64.8	32.3	303		ZO Dubodiel	18:37	18:32	18:28			
65.1	32.0	305	←	do obce Dubodiel	18:37	18:33	18:29			
<b>65.3</b>	<b>31.8</b>	<b>308</b>		<b>Dubodiel, Buchel MB, č.d. 274</b>	<b>RÝCHLOSTNÁ PRÉMIA / SPRINT</b>	<b>18:38</b>	<b>18:33</b>	<b>18:29</b>		
65.4	31.7	310	↑	po hlavnej	18:38	18:33	18:29			
65.5	31.6	311	↑	cez most	18:38	18:33	18:29			
65.9	31.2	321	→	po hlavnej	18:39	18:34	18:30			
66.0	31.1	326	↑	na hlavnú smer Trenčianské Jastrabie	18:39	18:34	18:30			
66.4	30.7	341		KO Dubodiel	18:40	18:35	18:31			
69.7	27.4	345		ZO Trenčianské Jastrabie	18:45	18:40	18:35			
70.6	26.5	323	←	po hlavnej	18:46	18:41	18:36			
71.1	26.0	285	→	po hlavnej,smer Trenčianské Mitice	18:46	18:41	18:37			
71.2	25.9	282	←	po hlavnej,smer Trenčianské Mitice	18:46	18:41	18:37			
71.3	25.8	281	←	ZO Trenčianské Mitice, KO Trenčianské Jastrabie	18:47	18:41	18:37			
71.6	25.5	291	↑	UŽP	18:47	18:42	18:37			
71.7	25.4	295	↑	cez cestu č.50, smer Neparadza	18:47	18:42	18:38			
<b>73.2</b>	<b>23.9</b>	<b>368</b>		<b>Mitice</b>	<b>VRCHÁRSKA PRÉMIA / MOUNTAIN</b>	<b>18:51</b>	<b>18:45</b>	<b>18:41</b>		
74.0	23.1	330	→	smer Motešice	18:51	18:46	18:41			
76.4	20.7	294		ZO Neparadza	18:54	18:49	18:44			
77.7	19.4	289		po hlavnej	18:56	18:51	18:46			
77.8	19.3	289		po hlavnej, KO Neparadza	18:56	18:51	18:46			
79.7	17.4	273		ZO Motešice	18:59	18:53	18:48			
80.2	16.9	270	↑	smer Trenčianské Teplice na cestu č.516	19:00	18:54	18:49			
80.3	16.8	270	←	smer Trenčianské Teplice na cestu č.516	19:00	18:54	18:49			
80.7	16.4	270		KO Motešice	19:00	18:55	18:49			
<b>87.4</b>	<b>9.7</b>	<b>460</b>		<b>Machnáč</b>	<b>VRCHÁRSKA PRÉMIA / MOUNTAIN</b>	<b>19:13</b>	<b>19:07</b>	<b>19:01</b>		
88.8	8.3	337		ZO Trenčianské Teplice	19:14	19:08	19:02			
90.0	7.1	276		po hlavnej č.516	19:16	19:09	19:03			
90.4	6.7	270		po hlavnej č.516	19:16	19:10	19:04			
90.5	6.6	269		po hlavnej č.516	19:16	19:10	19:04			
90.5	6.6	269		UŽP	19:16	19:10	19:04			
91.3	5.8	261		UŽP	19:17	19:11	19:05			
91.3	5.8	261		KO Trenčianské Teplice	19:17	19:11	19:05			
92.4	4.7	247		UŽP	19:19	19:12	19:06			
92.9	4.2	245		ZO Tr. Teplá	19:20	19:13	19:07			
94.5	2.6	226	→	na cestu č. 61 smer Žilina	19:22	19:15	19:09			
94.9	2.2	232	→	smer Nová Dubnica na ul. Trenčianska	19:22	19:16	19:09			
95.1	2.0	238		KO Tr. Teplá	19:23	19:16	19:10			
95.6	1.5	241		ZO Nová Dubnica	19:23	19:17	19:10			
96.5	0.6	241	←	smer námestie	19:25	19:18	19:12			
96.6	0.5	240		na Mierové námestie	19:25	19:18	19:12			
96.7	0.4	240	↑	cez ul. SNP	19:25	19:18	19:12			

<b>2. etapa</b>		<b>16. Jul 2022</b>		<b>Nová Dubnica – Nová Dubnica</b>			<b>97,1 km</b>		
<b>2<sup>nd</sup> stage</b>		<b>16<sup>th</sup> July 2022</b>							
Vzdialenosť [km]		n.m.v [m]		Smerovanie, doplnkové info	40 km/h	42 km/h	44 km/h		
od štartu	do cieľa								
96.8	0.3	240	←	cez námestie	19:25	19:18	19:12		
96.9	0.2	239	←	cez námestie	19:25	19:18	19:12		
97.0	0.1	239	↑	cez ul. SNP	19:26	19:19	19:12		
<b>97.1</b>	<b>0.0</b>	<b>240</b>		<b>Nová Dubnica, Mierové námestie</b>	<b>19:26</b>	<b>19:19</b>	<b>19:12</b>		
					<b>CIEL/ FINISH</b>				

3. etapa	17. Jul 2022	Dubnica nad Váhom - Dubnica nad Váhom	126,4 km
3 <sup>rd</sup> stage	17 <sup>th</sup> July 2022		



3. etapa		17. Jul 2022		Dubnica nad Váhom - Dubnica nad Váhom			126,4 km		
3 <sup>rd</sup> stage		17 <sup>th</sup> July 2022							
Vzdialenosť [km]	n.m.v [m]			Smerovanie, doplnkové info	39 km/h	41 km/h	43 km/h		
od štartu	do cieľa								
0.0	126.4	258		Dubnica nad Váhom, Hurbanova ulica, DuTaF centrum	ŠTART/START	10:00	10:00	10:00	
0.2	126.2	260	←	na ul. Štúrova		10:00	10:00	10:00	
1.1	125.3	252	→	na cestu č. 61, smer ľava		10:02	10:01	10:01	
2.7	123.7	243		KO Dubnica nad Váhom		10:04	10:04	10:03	
3.5	122.9	248		ZO Dubnica nad Váhom, m.č. Prejta		10:05	10:05	10:05	
3.9	122.5	250		KO Dubnica nad Váhom, m.č. Prejta		10:06	10:05	10:05	
4.6	121.8	251		ZO ľlava, časť Klobušice		10:07	10:06	10:06	
5.9	120.5	252		KO ľlava, časť Klobušice		10:09	10:08	10:08	
6.2	120.2	254		po ceste č. 61, smer Púchov, Pov. Bystrica		10:09	10:09	10:08	
6.9	119.5	257		po ceste č. 61, smer Púchov, Pov. Bystrica		10:10	10:10	10:09	
7.7	118.7	253		KO ľlava		10:11	10:11	10:10	
8.6	117.8	255		ZO Košeca		10:13	10:12	10:11	
9.1	117.3	258	→	na cestu č. 1912, smer Zliechov		10:13	10:13	10:12	
10.4	116.0	274		KO Košeca		10:16	10:15	10:14	
13.8	112.6	311		ZO Košecké Podhradie		10:21	10:20	10:19	
13.9	112.5	313	→	Malé Košecké Podhradie, smer Horná Poruba, časť Štyri lipy, cesta č. 1913		10:21	10:20	10:19	
14.7	111.7	342	→	po hlavnej, smer Horná Poruba, časť Štyri lipy		10:23	10:22	10:21	
15.8	110.6	433		Háj	VRCHÁRSKA PRÉMIA / MOUNTAIN	10:26	10:24	10:23	
16.8	109.6	337	←	na cestu č. 574 smer Homôlka		10:27	10:25	10:24	
17.0	109.4	338		KO Horná Poruba, Štyri lipy		10:27	10:26	10:24	
17.9	108.5	360	↑	smer Homôlka po ceste č. 574		10:29	10:27	10:26	
21.7	104.7	594		okres Trenčín		10:37	10:35	10:34	
26.2	100.2	774		Homôlka	VRCHÁRSKA PRÉMIA / MOUNTAIN	10:47	10:44	10:42	
26.2	100.2	773		okres Prievidza		10:47	10:44	10:42	
31.6	94.8	505		ZO Valaská Belá		10:52	10:50	10:47	
34.8	91.6	456	↑	po hlavnej, po ceste č. 574		10:56	10:54	10:51	
36.5	89.9	444		KO Valaská Belá		10:59	10:56	10:53	
40.2	86.2	399	←	križovatka Klin, na cestu č. 1912, smer Zliechov		11:04	11:01	10:58	
40.9	85.5	416	↑	po ceste č. 1912, smer Zliechov		11:05	11:02	10:59	
44.4	82.0	453	←	po hlavnej, po ceste č. 1912, smer Zliechov		11:11	11:07	11:04	
44.5	81.9	457		okres ľlava		11:11	11:07	11:04	
48.9	77.5	674		Javorinka	VRCHÁRSKA PRÉMIA / MOUNTAIN	11:21	11:17	11:13	
48.9	77.5	674	↑	po hlavnej, po ceste č. 1912, smer Zliechov		11:21	11:17	11:13	
50.1	76.3	611		ZO Zliechov		11:22	11:18	11:14	
50.3	76.1	610	←	po hlavnej, po ceste č. 1912, smer Košeca		11:22	11:18	11:14	
50.8	75.6	605	→	po hlavnej, po ceste č. 1912, smer Košeca		11:23	11:19	11:15	
51.2	75.2	599		KO Zliechov		11:23	11:19	11:16	
52.4	74.0	555		ZO Zliechov, časť Košecké Rovné		11:25	11:20	11:17	
53.5	72.9	516		KO Zliechov, časť Košecké Rovné		11:26	11:22	11:18	
58.3	68.1	366	↑	po hlavnej		11:31	11:27	11:23	
60.6	65.8	326		ZO Košecké Podhradie		11:34	11:30	11:25	
61.1	65.3	323	←	po hlavnej		11:35	11:30	11:26	
61.2	65.2	324	→	po hlavnej		11:35	11:30	11:26	
62.2	64.2	322	←	Malé Košecké Podhradie, smer Horná Poruba, časť Štyri lipy, cesta č. 1913		11:36	11:32	11:28	
63.0	63.4	330	→	po hlavnej, smer Horná Poruba, časť Štyri lipy		11:38	11:33	11:29	
64.1	62.3	433		Háj	VRCHÁRSKA PRÉMIA / MOUNTAIN	11:40	11:36	11:31	
65.1	61.3	339	←	na cestu č. 574 smer Homôlka		11:41	11:37	11:32	
65.3	61.1	336		Bufet	KO Horná Poruba, Štyri lipy	11:42	11:37	11:32	
66.2	60.2	357	↑	smer Homôlka po ceste č. 574		11:43	11:38	11:34	
70.0	56.4	587		okres Trenčín		11:52	11:47	11:42	
74.5	51.9	776		Homôlka	VRCHÁRSKA PRÉMIA / MOUNTAIN	12:02	11:56	11:50	
74.5	51.9	775		okres Prievidza		12:02	11:56	11:50	
79.9	46.5	509		ZO Valaská Belá		12:07	12:01	11:55	
83.1	43.3	458	↑	po hlavnej, po ceste č. 574		12:11	12:05	11:59	
84.8	41.6	446		KO Valaská Belá		12:14	12:07	12:01	
88.5	37.9	397	←	križovatka Klin, na cestu č. 1912, smer Zliechov		12:18	12:12	12:06	
89.2	37.2	412	↑	po ceste č. 1912, smer Zliechov		12:20	12:13	12:07	
92.7	33.7	449	←	po hlavnej, po ceste č. 1912, smer Zliechov		12:25	12:18	12:12	
92.8	33.6	453		okres ľlava		12:26	12:19	12:12	
97.2	29.2	673		Javorinka	VRCHÁRSKA PRÉMIA / MOUNTAIN	12:35	12:28	12:21	
97.2	29.2	674	↑	po hlavnej, po ceste č. 1912, smer Zliechov		12:35	12:28	12:21	
98.4	28.0	613		ZO Zliechov		12:37	12:29	12:21	

3. etapa		17. Jul 2022		Dubnica nad Váhom - Dubnica nad Váhom			126,4 km		
3 <sup>rd</sup> stage		17 <sup>th</sup> July 2022							
Vzdialenosť [km]		n.m.v [m]		Smerovanie, doplnkové info	39 km/h	41 km/h	43 km/h		
od štartu	do cieľa								
98.6	27.8	611	←	po hlavnej, po ceste č. 1912, smer Košeca	12:37	12:29	12:22		
99.1	27.3	607	→	po hlavnej, po ceste č. 1912, smer Košeca	12:38	12:30	12:23		
99.5	26.9	599		KO Zliechov	12:38	12:30	12:23		
100.7	25.7	568		ZO Zliechov, časť Košecké Rovné	12:40	12:32	12:25		
101.8	24.6	517		KO Zliechov, časť Košecké Rovné	12:41	12:33	12:26		
106.6	19.8	368	↑	po hlavnej	12:46	12:38	12:31		
108.9	17.5	328		ZO Košecké Podhradie	12:49	12:41	12:33		
109.4	17.0	322	←	po hlavnej	12:50	12:41	12:34		
109.5	16.9	322	→	po hlavnej	12:50	12:42	12:34		
110.5	15.9	326	←	Malé Košecké Podhradie, smer Horná Poruba, časť Štyri lipy, cesta č. 1913	12:51	12:43	12:35		
111.3	15.1	325	→	po hlavnej, smer Horná Poruba, časť Štyri lipy	12:53	12:44	12:37		
<b>112.4</b>	<b>14.0</b>	<b>426</b>		<b>Háj</b> <b>VRCHÁRSKA PRÉMIA / MOUNTAIN</b>	<b>12:55</b>	<b>12:47</b>	<b>12:39</b>		
113.4	13.0	351	→	na cestu č. 574 smer Ilava	12:56	12:48	12:40		
114.1	12.3	337		KO Horná Poruba, Štyri lipy	12:57	12:48	12:41		
117.0	9.4	291		ZO Ilava	13:01	12:52	12:44		
<b>118.5</b>	<b>7.9</b>	<b>291</b>		<b>Ilava</b> <b>RÝCHLOSTNÁ PRÉMIA / SPRINT</b>	<b>13:02</b>	<b>12:53</b>	<b>12:45</b>		
118.9	7.5	259		na cestu č. 61, smer Dubnica nad Váhom, Trenčín	13:03	12:54	12:46		
119.6	6.8	254		po ceste č. 61, smer Dubnica nad Váhom, Trenčín	13:04	12:55	12:47		
120.0	6.4	253	↑	KO Ilava, ZO Ilava, časť Klobušice	13:05	12:56	12:48		
121.3	5.1	251		KO Ilava, časť Klobušice	13:07	12:58	12:49		
122.0	4.4	250		ZO Dubnica nad Váhom, m.č. Prejta	13:08	12:59	12:50		
122.4	4.0	248		KO Dubnica nad Váhom, m.č. Prejta	13:08	12:59	12:51		
123.2	3.2	243		ZO Dubnica nad Váhom	13:09	13:00	12:52		
124.8	1.6	250	←	na ulicu Štúrova	13:12	13:02	12:54		
125.7	0.7	260	→	na ulicu Hurbanova	13:13	13:04	12:55		
126.0	0.4	256	←	na ulicu Pod Hájom	13:14	13:04	12:56		
126.1	0.3	257	←	po ulici Pod Hájom	13:14	13:04	12:56		
<b>126.4</b>	<b>0.0</b>	<b>270</b>		<b>Dubnica nad Váhom, ulica Pod Hájom, DuTaF centrum</b> <b>CIEĽ / FINISH</b>	<b>13:14</b>	<b>13:05</b>	<b>12:56</b>		



## PRELIMINARY ENTRY LIST / PREDBEŽNÉ PRIHLÁŠKY

**(ITA) Team 1**

1 A  
2 A  
3 A  
4 A  
5 A  
6 A  
B  
B

**(SLO) Team 2**

49 A  
50 A  
51 A  
52 A  
53 A  
54 A  
B  
B

**(SVK) Team3**

97 A  
98 A  
99 A  
100 A  
A  
A  
B  
B